

**REGIONE AUTONOMA DELLA SARDEGNA**  
ASSESSORATO DIFESA DELL'AMBIENTE

Direzione Generale del Corpo Forestale e di Vigilanza Ambientale  
Servizio Ispettorato Ripartimentale di Sassari

Provincia di Sassari  
Comune di Osilo

**Vincolo idrogeologico**  
(art. 1 Regio Decreto Legge 30 dicembre 1923, n° 3267)

Norme di attuazione del Piano di assetto idrogeologico  
Art. 9 "Gestione delle aree a vincolo idrogeologico"  
(Deliberazione della Giunta Regionale n° 54/33 del 30 dicembre 2004 e s.m.i.)

**TAVOLA 4**  
Sottozona 5  
Sottozona 6  
Sottozona 7

- Corografia  
- Quadro d'unione catastale  
- Planimetria catastale

Visto il Direttore del Servizio  
dott. *Stefano Masali*

L'Ufficio Incaricato  
dott. *Giovanni Tassi*  
*Giovanni Tassi*

Sassari, 15 novembre 2010.

Elaborazione cartografica: geom. Giorgio Meloni

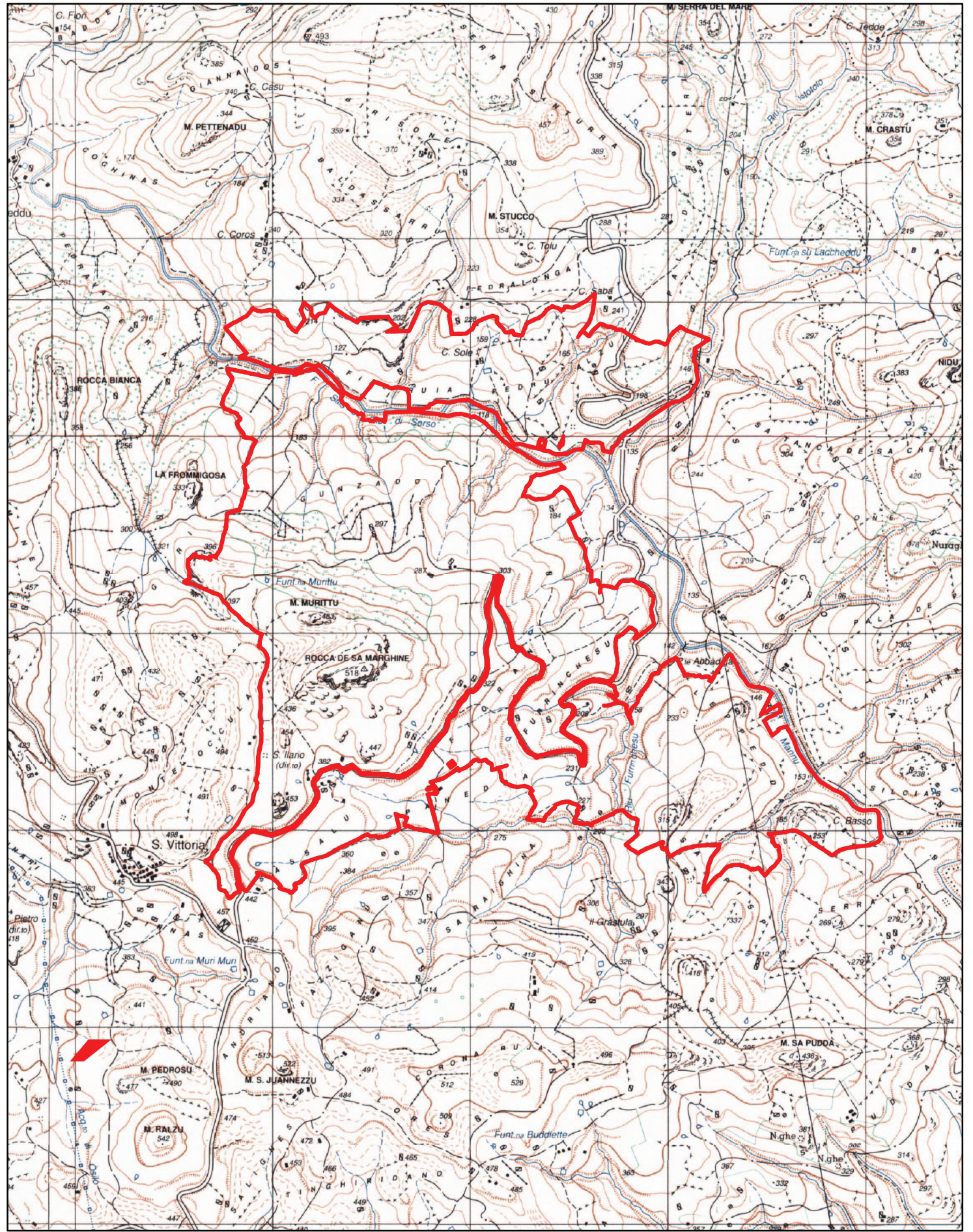



Corografia - scala 1:25.000  
Cartografia I.G.M. Serie 25

**Legenda**

 Confine di COMPLESSO VINCOLATO

 Linea di divisione tra fogli catastali

 Linea di divisione tra mappali

 SOTTOZONE di terreni esclusi dal vincolo

 Area PAI

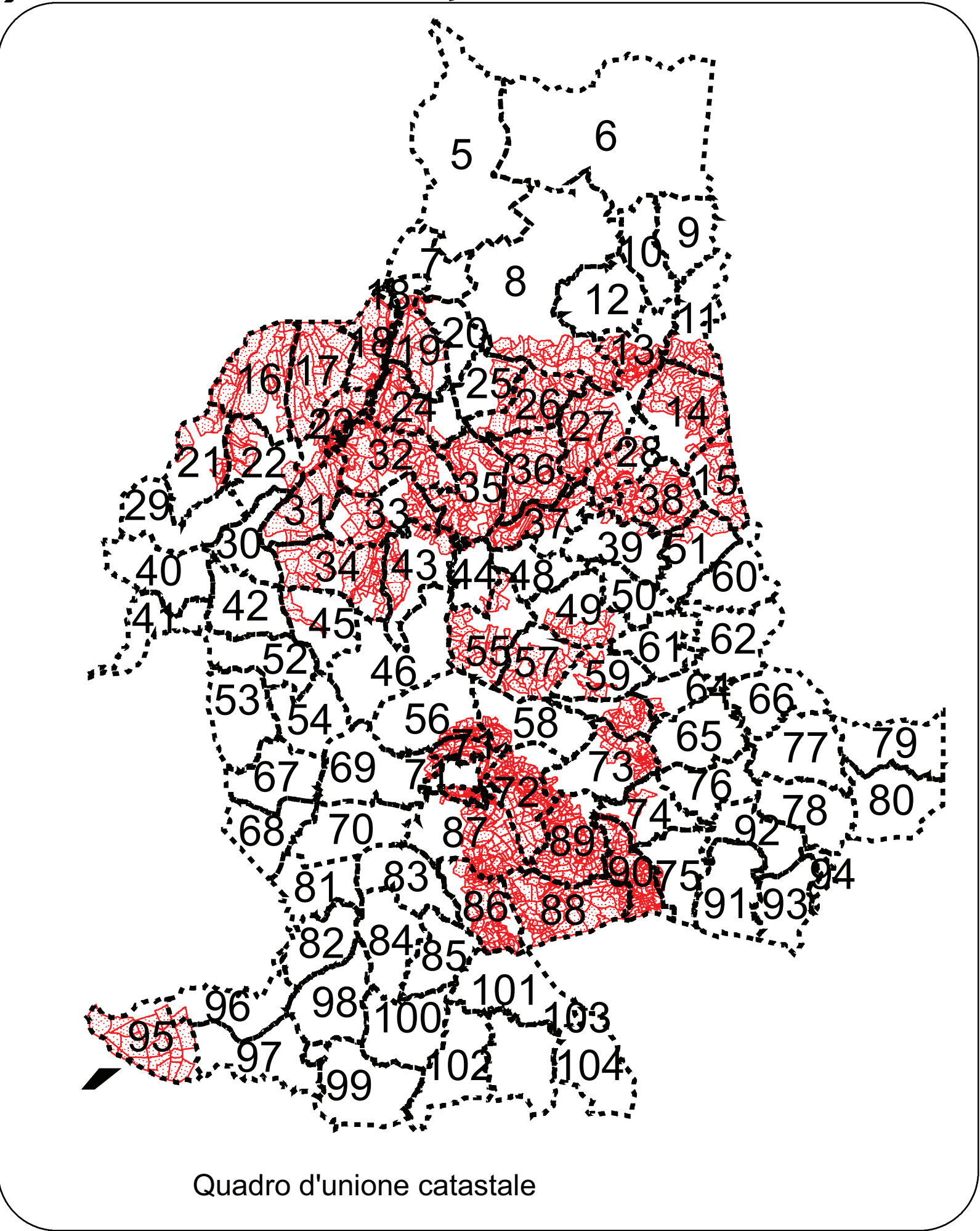
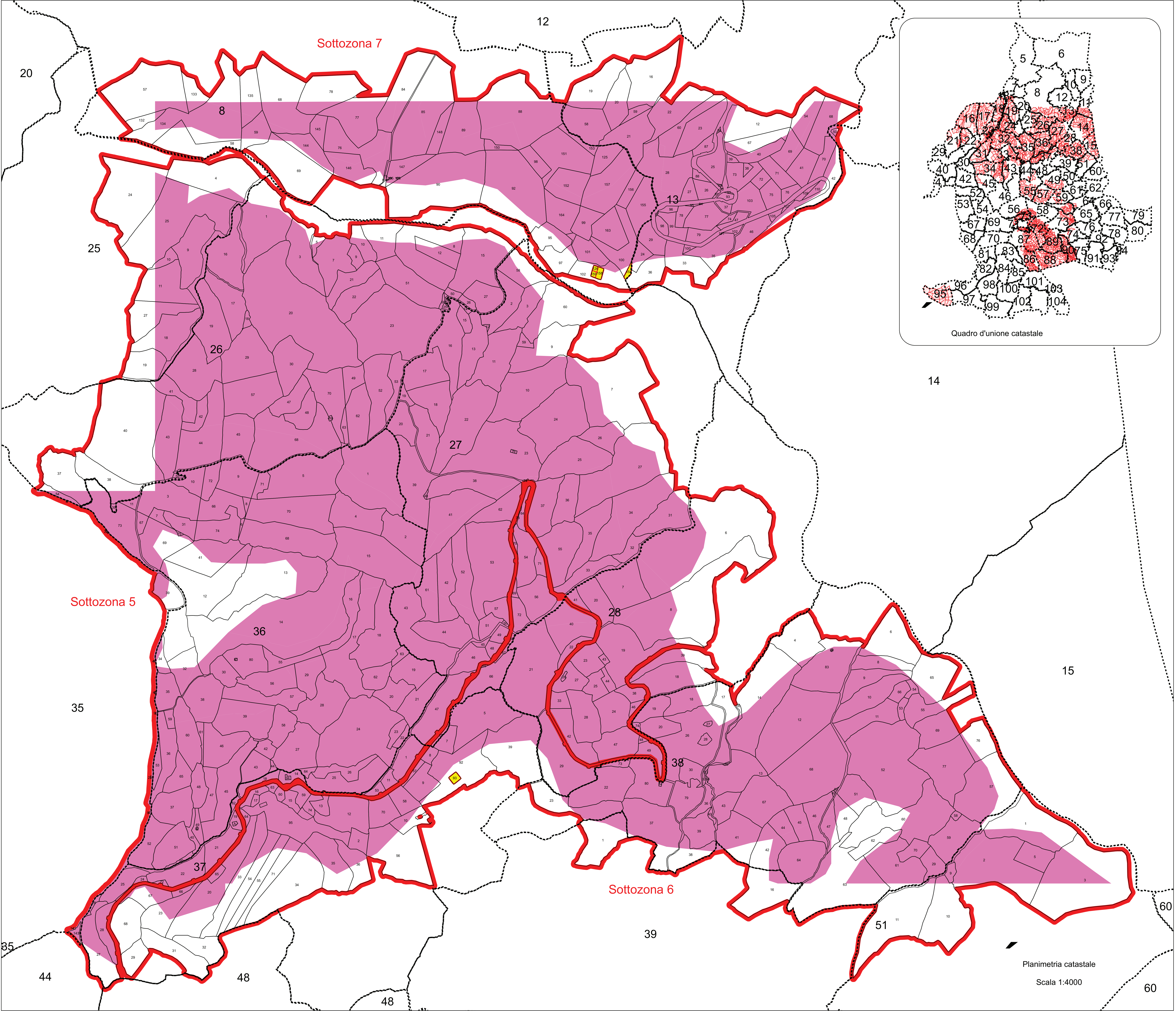





Corpo Forestale e di Vigilanza Ambientale  
Servizio Ispettorato Ripartimentale di Sassari

Ai sensi dell'art. 22 del D. Lgs 82/2005 e s.m.i. si attesta che la presente copia informatica è  
conforme al documento analogico allegato alla Determinazione n. 149 del 25/11/2011 trasmessa  
dalla Provincia di Sassari a questo Servizio.

Il Direttore del Servizio  
Dott. Sebastiano Mavuli  
(firma digitale)

